

## Piyasa Verileri

8.01.2024

İç Piyasalar	Kapanış	Değişim %
BIST-100	7.818	2,49
BIST-30	8.463	3,05
DVZSP	31,35	0,27
EUR/USD	1,096	0,18
ALTIN	2.026	-0,85
PETROL (BRENT)	75,69	-3,90

Kapanış Değişim %

USD/TL	29,896	0,19
US 2Y	4,36	-0,75
US 10Y	4,01	-0,70

Dış Piyasalar Kapanış Değişim %

DJIA	37.278	-0,50
S&P 500	4.707	0,21
NASDAQ	14.634	0,76
DAX	16.696	0,62
FTSE 100	7.680	-0,13
NIKKEI	33.377	0,27
SHCOMP	2.888	-1,42
VIX	13,67	2,40

(18.00 TSi)

## Şirket Haberleri

**AKSEN** Aksa Global Investments B.V.'nin bağlı ortaklığı NDAR Energies SA, Senegal'in Saint Louis Şehri'nde 255 MW kurulu güce sahip olacak doğalgaz kombine çevrim santralinin finansmanı, kurulması, işletilmesi ve sahip olunmasına yönelik olarak yatırımlara başlayacaktır.

**SNICA** Üst Yapı Boru ve Radyatör Satış Sözleşmesinin İmzalanması

**THYAO** Aralık 2022 döneminde 5,5 milyon olan toplam yolcu sayısı, 2023 yılının aynı döneminde %10,1 artarak 6,1 milyon olarak gerçekleşmiştir. • Yolcu doluluk oranı Aralık 2023 döneminde 2022 yılının aynı dönemine göre 1,8 puan azalarak %79,8 olarak gerçekleşmiştir.

**31.12.2023 Tarihli Finansal Raporların KAP'a Gönderim Süreleri**

Konsolide Olmayan 9.05.2024

Konsolide 20.05.2024

**ZOREN** Şirketlerimiz ve Yönetim Kurulu Başkanımız adıyla yapılan asılsız haberler hk.

**EGE PROFIL** EGPRO 0,9111111 1 TL Nominal değerli paya BRÜT (TL) 09.01.2024

**OFSYM** Ofis Yem Lidaş Tarım Ürünleri Lisanslı Depoculuk Unvanlı %100 Bağı Ortaklığına İlişkin Kuruluş

**TNZTP** %100 bağı ortaklığı olan Tınaztepe Balçova Yat.Tur.AŞ. ile devralma suretiyle kolaylaştırılmış usulde birleşmesine ilişkin Yönetim Kurulu kararı

**ENJSA** Enerjisa Müşteri Çözümleri A.Ş. tarafından başvurusu yapılan, kurulu gücü 70MWp / 50MWe olan Ankara ilindeki güneş enerjisi kaynağına dayalı depolamalı elektrik üretim tesisinin ön lisansı, Enerji Piyasası Düzenleme Kurumu (EPDK) nezdinde onaylanmıştır.

**FLAP** arsaların birleştirilmesi yoluyla, toplam 1.992 m2 büyüklüğünde bir taşınmaz elde edilmiştir.Arsa üzerine, 48 bağımsız bölümden oluşan rezidans yapılması planlanmakta olup bina inşaatı firmamız tarafından yaptırılacak, müteahhite verilmeyecektir.

**KCHOL** Tat Gıda sermayesinin %43,65'ine denk gelen toplam 59.364.947,16 TL nominal değerli paylar 72.023.649,13 ABD Doları karşılığında Memişoğlu'na satılacaktır. Beher Pay Fiyatı Yaklaşık 1,21 USD olarak hesaplanmaktadır. Pay Devir Sözleşmesi'nin imzalanmasından itibaren 3 ay içinde işlemlerin tamamlanması öngörülmekte olup, tarafların bu süreyi 60 gün uzatma hakkı bulunmaktadır.

**DOHOL** 11,86 TL -11,92 TL fiyat aralığından (ortalama 11,8967 TL) 150.000 adet payı geri alınmış

**ARDYZ** İhale Bedeli 217.500.000 TL (KDV Hariç) Çevre, Şehircilik ve İklim Değişikliği Bakanlığı

**EBEBK** Aralık 2023'te sona eren 12 aylık dönemde ebek mağazaları ve e-ticaret kanalından satılan toplam ürün adedi 81.642.901 olarak gerçekleşmişken, bu sayı 2022'nin aynı döneminde 69.353.786

## Teknik Bakış

**BIST-100 günü %2.49 yükseliş ile 7818 puandan tamamladı. İşlem hacmi 95,8 milyar TL**

Destek	7628 GAP	7532	7386	7260 GAP - 7202
Direnç	7865 A.T.D'NE YÖNELDİ	7895 (SATIŞLAR GÖRÜLEBİLİR)	8010	8120- 8149 W-W
	8259 Gap	8324 sa	8471-8518	8562

Hisse	Kapanış	Destek	Direnç
FROTO	773.50	762.30 YYO	782.50 785.50 790.00 805.50
OYAKC	57.65	57.59 YYO	60.05 61.70
AFYON	11.64	11.53 YYO	11.96 12.05 12.08
SAHOL	62.20	61.70 22 MA	62.85 64.05
SISEC	47.98	47.87 YYO	48.54 48.88 49.16

## Veri Gündemi

10/01 10:00 İşsizlik Oranı 2023 Kasım önc. %8,5  
10/01 10:00 Sanayi Üretimi 2023 Kasım bek. %2,6  
11/01 TCMB, Yatırımcı Günleri'nin ilki New York'ta  
Makroekonomi, para politikası, finansal piyasalar ve bankacılık gibi konularda sunumların yapılacağı toplantıda, soru-cevap bölümleri de yer alacak-Bht  
12/01 10.00 Kasım ayı cari işlemler tahmini 1,6 milyar dolar açık

## Küresel Piyasalar

16.30 ABD Kasım ticaret dengesi önc. -64,3 mlr\$ bek. -64,8 mlr\$  
11/01 16.30 ABD Aralık TÜFE önc. %0,1 %3,1 bek. %0,2 %3,2  
%4,00 ile aynı kalması beklenen çekirdek veri %4,00 seviyesindeydi Aralık bek. %3,8  
12/01 Bank of America Citigroup JPMorgan Chase Wells Fargo, 4Ç. bilançoları  
12/01 Moody's, Türkiye kredi notu değerlendirmesi,  
Türkiye'nin kredi notunu "B3" olarak tutması beklenirken, görünümünü "durağan"dan "pozitif"e yükselteceği tahmin ediliyordu  
Bazı diğer ihraççılar, spot bitcoin ETF onayından önce sürecin son adımı olan S1 dosyalarını sundu-Bht

## BIST -100 7667-7824 BANDINDA HAREKET ETTİ

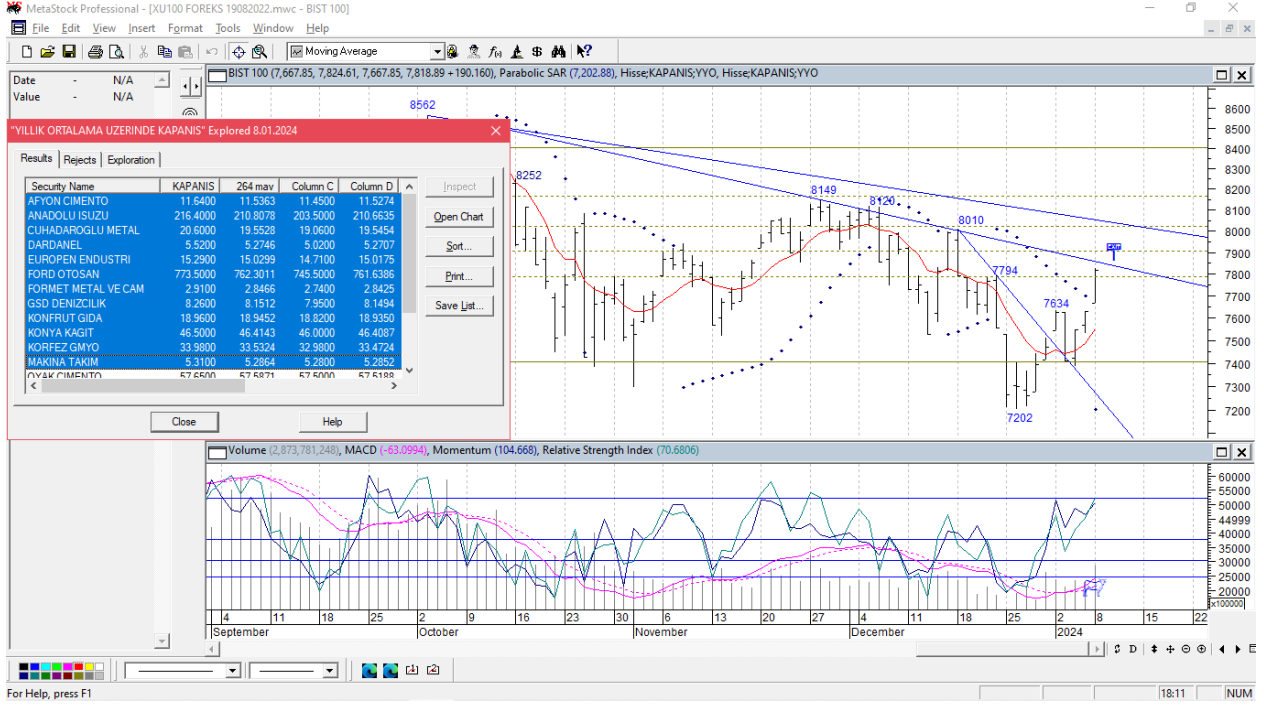

Öneri, eleştiri ve sorularınız için [yatirimarastirma@icbcyatirim.com.tr](mailto:yatirimarastirma@icbcyatirim.com.tr) adresine göndereceğiniz e-posta ile bize ulaşabilirsiniz.

Facebook : [ICBC Yatırım](#)

Twitter : [icbcyatirim](#)

Instagram : [icbcyatirim](#)

LinkedIn : [ICBC Yatırım](#)

### UYARI

Burada yer alan yatırım bilgi, yorum ve tavsiyeleri yatırım danışmanlığı kapsamında değildir. Yatırım danışmanlığı hizmeti SPK tarafından yayımlanan tebliğ çerçevesinde, aracı kurumlar, portföy yönetim şirketleri, mevduat kabul etmeyen bankalar ile müşteri arasında imzalanacak bir sözleşme çerçevesinde sunulur. Burada ulaşılan sonuçlar, tercih edilen hesaplama yöntemi ve veya yorum tavsiyede bulunanların kişisel görüşlerine dayanmaktadır. Sadece burada yer alan bilgilere dayanarak yatırım kararı verilmesi sağlıklı sonuçlar doğurmayabilir. Ayrıca burada yer alan bilgiler mali durumunuz ile risk ve getiri tercihlerinize uygun olmayabilir.